MANUTENCOOP

CENTRI ESTIVI

3ª EDIZIONE
ESTATE 2018
NELLE PROVINCE DI
VENEZIA, VERONA,
VICENZA E TREVISO

ecosostenibile
Produzione di stampa

MANUTENCOOP

Manutencoop ha deciso, dopo il successo degli scorsi anni, di confermare il SERVIZIO di CENTRO ESTIVO GRATUITO per i propri dipendenti delle province di VENEZIA, VERONA, VICENZA e TREVISO.

L'iniziativa, che rientra in FACILITA, il programma di welfare aziendale di Manutencoop, ha l'obiettivo di favorire la conciliazione tra tempi di vita e tempi di lavoro, fornendo un servizio dedicato ai lavoratori nel periodo di chiusura dei servizi educativi e scolastici.

CHE COS'E' UN CENTRO ESTIVO

Il centro estivo un servizio educativo organizzato nel periodo delle vacanze scolastiche e rivolto ai bambini che frequentano la scuola dell'infanzia e la scuola primaria. L'obiettivo principale del centro estivo è il divertimento e il benessere dei bambini attraverso attività ludico-creative, giochi motori all'aria aperta, letture e laboratori espressivi, all'interno di un ambiente educativo accogliente e ricco di stimoli.

> GIORNATA TIPO SCUOLA DELL'INFANZIA

7,30-9,00	ARRIVO
9,00-9,30	MERENDA
9,30-12,00	ATTIVITÀ E PROPOSTE DI GIOCO IN GIARDINO O ALL'INTERNO
12,00-13,00	PRANZO
13,00-13,30	ATTIVITÀ LIBERE O ORGANIZZATE
13,30-16,00	RIPOSO
16,00-16,30	RISVEGLIO E MERENDA
16,30-18,00	GIOCHI SPONTANEI E ORGANIZZATI
18,00	USCITA

> GIORNATA TIPO SCUOLA PRIMARIA

7,30-9,00	ARRIVO
9,00-9,30	MERENDA
9,30-12,00	ATTIVITÀ E PROPOSTE DI GIOCO IN GIARDINO O ALL'INTERNO
12,00-13,00	PRANZO
13,30-16,00	ATTIVITÀ RILASSANTI
16,00-16,30	MERENDA
16,30-18,00	GIOCHI SPONTANEI E ORGANIZZATI
18,00	USCITA

I partner che affiancheranno Manutencoop in questa avventura sono tutti soggetti attivi nell'ambito educativo, con professionalità ed esperienza di lungo corso.

Le strutture dove verranno realizzati i centri estivi sono di elevata qualità, spesso di costruzione recente e con ampi e attrezzati spazi all'aperto.

Per l'attivazione del servizio di centro estivo Manutencoop si avvarrà della collaborazione dei seguenti soggetti: ALINSIEME COOPERATIVA SOCIALE, ARIBANDUS COOPERATIVA SOCIALE, CASTEL MONTE SOCIETA' COOPERATIVA SOCIALE, CODESS SOCIALE, POLISPORTIVA TERRAGLIO.

Vi ricordiamo che i centri estivi scuola dell'infanzia sono aperti a bambini nati tra il 1° gennaio 2012 e il 31 dicembre 2014; i centri estivi scuola primaria sono dedicati a bambini nati tra il 1° gennaio 2007 e il 31 dicembre 2011.

Nelle pagine seguenti troverete una DESCRIZIONE completa dei Centri estivi, il REGOLAMENTO dell'iniziativa e il MODULO DI PRE-ISCRIZIONE.

REGOLAMENTO
CENTRI ESTIVI - 3ª EDIZIONE

LE DOMANDE DI PARTECIPAZIONE DEVONO PERVENIRE ENTRO IL 28 MAGGIO 2018

CENTRI ESTIVI NELLE PROVINCE DI VENEZIA, VERONA, VICENZA E TREVISO PER I FIGLI DEI DIPENDENTI DI MANUTENCOOP SOCIETA' COOPERATIVA, MANUTENCOOP FACILITY MANAGEMENT, H2H FACILITY SOLUTIONS, MANUTENCOOP INTERNATIONAL, E-DIGITAL SERVICES, YOUGENIO E SOCIETA' DEL GRUPPO SICURA.

ART. 1 - ISTITUZIONE

Il Gruppo Manutencoop propone, per le vacanze estive 2018 nelle province di Venezia, Verona, Vicenza e Treviso, Centri estivi settimanali gratuiti realizzati da soggetti qualificati presso strutture idonee.

ART. 2 - DESTINATARI

La partecipazione è riservata ai figli dipendenti di Manutencoop Società Cooperativa, Manutencoop Facility Management, H2H Facility Solutions, Manutencoop International, e-Digital Services, Yougenio e Società del Gruppo Sicura assunti a tempo indeterminato e con una anzianità di almeno 12 mesi, che non siano in preavviso o non più in forza al momento dell'erogazione del servizio.

ART. 3 - REQUISITI

A) CENTRO ESTIVO SCUOLA DELL'INFANZIA: l'accesso è riservato ai bambini nati tra il 1° gennaio 2012 e il 31 dicembre 2014.
B) CENTRO ESTIVO SCUOLA PRIMARIA: l'accesso è riservato ai bambini nati tra il 1° gennaio 2007 e il 31 dicembre 2011.

ART. 4 - DOCUMENTAZIONE RICHIESTA

- Stato di famiglia in carta libera o Estratto di nascita del/la figlio/a con indicazione della maternità e della paternità in carta libera (in entrambi i casi non sono ammesse autocertificazioni);
- Modulo di pre-iscrizione.

ART. 5 - CONDIZIONI

Per poter usufruire del servizio di Centro estivo è necessario compilare e consegnare tutta la documentazione richiesta all'art. 4 del presente Regolamento entro e non oltre il **28 maggio 2018.** Non verranno prese in considerazione domande incomplete o inviate dopo tale scadenza (per le spedizioni cartacee farà fede il timbro postale).
La pre-iscrizione al servizio comporta l'automatica ed integrale accettazione del presente Regolamento.

PER INFORMAZIONI:
SERVIZIO COMUNICAZIONE E RESPONSABILITÀ SOCIALE
TEL. 051.3515111

VENEZIA E PROVINCIA

CENTRI ESTIVI SCUOLA DELL'INFANZIA ..... PAG 10

CENTRI ESTIVI SCUOLA PRIMARIA ..... PAG 14

VERONA E PROVINCIA

CENTRI ESTIVI SCUOLA DELL'INFANZIA ..... PAG 20

CENTRI ESTIVI SCUOLA PRIMARIA ..... PAG 22

VICENZA E PROVINCIA

CENTRI ESTIVI SCUOLA PRIMARIA ..... PAG 27

TREVISO E PROVINCIA

CENTRI ESTIVI SCUOLA DELL'INFANZIA ..... PAG 30

CENTRI ESTIVI SCUOLA PRIMARIA ..... PAG 32

CENTRI ESTIVI VENEZIA

NIDO AZIENDALE ARCOBALENO

Agenzia delle Entrate - Via De Marchi, 16 - Marghera (VE)

Il nido è ospitato presso locali completamente ristrutturati del Centro Operativo di Marghera. Durante il centro estivo verranno organizzate molteplici attività per vivere insieme l'estate all'insegna dell'allegria e del divertimento: laboratori creativi e manuali, letture animate, giochi, laboratori di cucina.

ORARIO DI APERTURA: 7,30 - 17,30

PERIODI:
- 01-03 agosto
- 06-10 agosto
- 20-24 agosto
- 27-31 agosto

NIDO INTEGRATO IL PAESE DEI BALOCCHI

Viale Kennedy, 38/a - Scorzè (VE)

L'asilo è datato di una ampia area verde esterna attrezzata e di spazi interni capienti e accoglienti.
Durante il centro estivo verranno organizzate molteplici attività per vivere insieme l'estate all'insegna dell'allegria e del divertimento: laboratori creativi e manuali, letture animate, giochi, laboratori di cucina.

ORARIO DI APERTURA: 7,30 - 17,30

PERIODI:
- 01-03 agosto
- 06-10 agosto
- 20-24 agosto
- 27-31 agosto

SCUOLA DELL'INFANZIA ZANETTI MENEGHINI

Via Bastia Entro, 22 - Mirano (VE)

a scuola è dotata di spazi interni generosi e di un salone. Esternamente è circondata da un'area verde attrezzata.
La programmazione del centro estivo prevede giochi d'acqua e laboratori creativi (di manipolazione e costruzione, grafico-pittorici, di gioco e senso motorio, di lettura e drammatizzazione). Le attività verranno svolte anche in lingua inglese, proponendo ai bambini giochi e momenti a contatto con la natura, racconti, storie e tanto altro ancora.

ORARIO DI APERTURA: 7,45 - 17,30

PERIODI:
- 02-06 luglio
- 09-13 luglio
- 16-20 luglio
- 23-27 luglio

POLISPORTIVA TERRAGLIO

Via Penello, 5 - Località Favorita - Mestre (VE)

Gli impianti della polisportiva dispongono di due piscine, tre palestre, un giardino attrezzato con giochi, accesso al parco e agli spazi della scuola adiacente.
Durante il centro estivo sono previsti giochi e sport acquatici, attività ludico-motorie, sport, laboratori creativi, laboratorio linguistico, teatro.

ORARIO DI APERTURA: 7,30 - 18,00

PERIODI:
- 02-06 luglio
- 09-13 luglio
- 16-20 luglio
- 23-27 luglio
- 30 luglio-03 agosto
- 06-10 agosto
- 13-17 agosto
- 20-24 agosto
- 27-31 agosto
- 03-07 settembre

POLISPORTIVA TERRAGLIO

Via Penello, 5 - Località Favorita - Mestre (VE)

Gli impianti della polisportiva dispongono di due piscine, tre palestre, un giardino attrezzato con giochi, accesso al parco e agli spazi della scuola adiacente.
Durante il centro estivo sono previsti giochi e sport acquatici, attività ludico-motorie, sport, laboratori creativi, laboratorio linguistico, teatro.

ORARIO DI APERTURA: 7,30 - 18,00

PERIODI:

- 11-15 giugno
- 18-22 giugno
- 25-29 giugno
- 02-06 luglio
- 09-13 luglio
- 16-20 luglio
- 23-27 luglio
- 30 luglio-03 agosto
- 06-10 agosto
- 13-17 agosto
- 20-24 agosto
- 27-31 agosto
- 03-07 settembre

> Segue a pagina 19 dopo l'inserto staccabile.

MANUTENCOOP

MODULO DI PRE-ISCRIZIONE

AI CENTRI ESTIVI - 3ª EDIZIONE

Da staccare e recapitare secondo le modalità descritte sul retro, dopo aver preso visione del Regolamento a pag. 4

1. GENERALITÀ DEL/LA DIPENDENTE

Nome

Cognome

Data e luogo di nascita

Codice fiscale

Dipendente della Società

Cellulare E-mail

2. GENERALITÀ DEL/LA FIGLIO/A

Nome

Cognome

Data e luogo di nascita

3. SCELTA STRUTTURE E PERIODI

Barrare la casella riferita alla struttura e quella riferita al periodo scelto
(esprimere al massimo due preferenze)

> VENEZIA - CENTRI ESTIVI SCUOLA DELL'INFANZIA

☐ Nido aziendale Arcobaleno	☐ 01 agosto > 03 agosto ☐ 20 agosto > 24 agosto	☐ 06 agosto > 10 agosto ☐ 27 agosto > 31 agosto
☐ Nido Integrato Il paese dei balocchi	☐ 01 agosto > 03 agosto ☐ 20 agosto > 24 agosto	☐ 06 agosto > 10 agosto ☐ 27 agosto > 31 agosto
☐ Scuola dell'infanzia Zanetti Meneghini	☐ 02 luglio > 06 luglio ☐ 16 luglio > 20 luglio	☐ 09 luglio > 13 luglio ☐ 23 luglio > 27 luglio

MODULO DI PRE-ISCRIZIONE AI CENTRI ESTIVI - 3ª EDIZIONE

☐ Polisportiva Terraglio	☐ 02 luglio > 06 luglio ☐ 16 luglio > 20 luglio ☐ 30 luglio > 03 agosto ☐ 13 agosto > 17 agosto ☐ 27 agosto > 31 agosto	☐ 09 luglio > 13 luglio ☐ 23 luglio > 27 luglio ☐ 06 agosto > 10 agosto ☐ 20 agosto > 24 agosto ☐ 03 settembre > 07 settembre

> VENEZIA - CENTRI ESTIVI SCUOLA PRIMARIA

☐ Polisportiva Terraglio	☐ 11 giugno > 15 giugno ☐ 25 giugno > 29 giugno ☐ 09 luglio > 13 luglio ☐ 23 luglio > 27 luglio ☐ 06 agosto > 10 agosto ☐ 20 agosto > 24 agosto ☐ 03 settembre > 07 settembre	☐ 18 giugno > 22 giugno ☐ 02 luglio > 06 luglio ☐ 16 luglio > 20 luglio ☐ 30 luglio > 03 agosto ☐ 13 agosto > 17 agosto ☐ 27 agosto > 31 agosto

> VERONA - CENTRI ESTIVI SCUOLA DELL'INFANZIA

☐ Scuola dell'infanzia C. Collodi*	☐ 02 luglio > 06 luglio ☐ 16 luglio > 20 luglio ☐ 30 luglio > 03 agosto	☐ 09 luglio > 13 luglio ☐ 23 luglio > 27 luglio ☐ 06 agosto > 10 agosto
☐ Scuola dell'infanzia Caluri*	☐ 02 luglio > 06 luglio ☐ 16 luglio > 20 luglio ☐ 30 luglio > 03 agosto	☐ 09 luglio > 13 luglio ☐ 23 luglio > 27 luglio ☐ 06 agosto > 10 agosto

> VERONA - CENTRI ESTIVI SCUOLA PRIMARIA

☐ Scuola primaria D. Alighieri*	☐ 02 luglio > 06 luglio ☐ 16 luglio > 20 luglio ☐ 30 luglio > 03 agosto	☐ 09 luglio > 13 luglio ☐ 23 luglio > 27 luglio ☐ 06 agosto > 10 agosto
☐ Scuola dell'infanzia Caluri*	☐ 02 luglio > 06 luglio ☐ 16 luglio > 20 luglio ☐ 30 luglio > 03 agosto	☐ 09 luglio > 13 luglio ☐ 23 luglio > 27 luglio ☐ 06 agosto > 10 agosto

> VICENZA - CENTRI ESTIVI SCUOLA PRIMARIA

☐ Scuola primaria Pertini	☐ 11 giugno > 15 giugno ☐ 25 giugno > 29 giugno ☐ 09 luglio > 13 luglio ☐ 23 luglio > 27 luglio	☐ 18 giugno > 22 giugno ☐ 02 luglio > 06 luglio ☐ 16 luglio > 20 luglio ☐ 30 luglio > 03 agosto

* Le strutture sono ancora in attesa di assegnazione.

> TREVISO - CENTRI ESTIVI SCUOLA DELL'INFANZIA

☐ Centro infanzia Brucomela

- ☐ 02 luglio > 06 luglio
- ☐ 16 luglio > 20 luglio
- ☐ 30 luglio > 03 agosto
- ☐ 20 agosto > 24 agosto
- ☐ 09 luglio > 13 luglio
- ☐ 23 luglio > 27 luglio
- ☐ 06 agosto > 10 agosto

☐ Nido La tana del Lupo

- ☐ 02 luglio > 06 luglio
- ☐ 16 luglio > 20 luglio
- ☐ 09 luglio > 13 luglio
- ☐ 23 luglio > 27 luglio

> TREVISO - CENTRI ESTIVI SCUOLA PRIMARIA

☐ Fattoria Sociale Castel Monte El Contadin

- ☐ 09 luglio > 13 luglio
- ☐ 23 luglio > 27 luglio
- ☐ 16 luglio > 20 luglio
- ☐ 30 luglio > 03 agosto

Da staccare e recapitare secondo le modalità descritte sul retro, dopo aver preso visione del Regolamento a pag. 4

Al termine della scadenza per l'invio delle domande, sarete contattati per la conferma dell'iscrizione e le formalità connesse.

PER LA CONSEGNA SCEGLIERE UNA SOLA DELLA SEGUENTI MODALITÀ:

> VIA POSTA: c.a. Servizio Comunicazione e Responsabilità Sociale, via Poli 4 - 40069 Zola Predosa (BO)

> VIA E-MAIL: iniziative@manutencoop.it

LE PRE-ISCRIZIONI DEVONO PERVENIRE ENTRO E NON OLTRE IL 28 MAGGIO 2018.

PER INFORMAZIONI: 051.3515111

Dichiaro di avere letto e di accettare il Regolamento dell'iniziativa e di acconsentire al trattamento dei dati personali ai sensi della legge 196/2003.

Data, Luogo e Firma

SCUOLA DELL'INFANZIA C.COLLODI*

Via Collodi - Villafranca di Verona (VR)

La scuola è posta al centro di un giardino. All'interno vi sono un ampio salone, una palestra per l'attività motoria e un dormitorio per il riposo pomeridiano dei bambini di 3 e 4 anni.
Il centro estivo prevede attività ludiche, laboratori creativi ed un percorso di educazione ambientale per avvicinare i bambini alla cura dell'ambiente e sensibilizzarli ad una visione ecologica.

ORARIO DI APERTURA:	7,30 - 16,30
PERIODI:	02-06 luglio
	09-13 luglio
	16-20 luglio
	23-27 luglio
ORARIO DI APERTURA:	7,30 - 12,30
PERIODI:	30 luglio-03 agosto
	06-10 agosto

* Le strutture sono ancora in attesa di assegnazione.

CENTRO ESTIVO SCUOLA DELL'INFANZIA

SCUOLA DELL'INFANZIA CALURI*

Via Caluri - Villafranca di Verona (VR)

La scuola è un piccolo edificio circondato da un ampio spazio verde attrezzato con giochi. L'interno è composto da due capienti aule, da un salone multifunzionale utilizzato sia come spazio per il riposo che per l'attività motoria.
Il centro estivo prevede attività ludiche, laboratori creativi ed un percorso di educazione ambientale per avvicinare i bambini alla cura dell'ambiente e sensibilizzarli ad una visione ecologica.

ORARIO DI APERTURA:	7,30 - 16,30
PERIODI:	02-06 luglio
	09-13 luglio
	16-20 luglio
	23-27 luglio
ORARIO DI APERTURA:	7,30 - 12,30
PERIODI:	30 luglio-03 agosto
	06-10 agosto

* Le strutture sono ancora in attesa di assegnazione.

SCUOLA PRIMARIA D.ALIGHIERI*

Via L. Prina, 61 - Villafranca di Verona (VR)

L'edificio è situato al centro di un ampio giardino. Al suo interno un accogliente salone, la palestra ben attrezzata, la biblioteca e 16 aule.
Il centro estivo prevede attività ludiche, laboratori creativi ed un percorso di educazione ambientale per avvicinare i ragazzi alla cura dell'ambiente e sensibilizzarli ad una visione ecologica.

ORARIO DI APERTURA:	7,30 - 16,30
PERIODI:	02-06 luglio
	09-13 luglio
	16-20 luglio
	23-27 luglio
ORARIO DI APERTURA:	7,30 - 12,30
PERIODI:	30 luglio-03 agosto
	06-10 agosto

* Le strutture sono ancora in attesa di assegnazione.

SCUOLA DELL'INFANZIA CALURI*

Via Caluri - Villafranca di Verona (VR)

La scuola è un piccolo edificio circondato da un ampio spazio verde attrezzato con giochi con alberi ad alto fusto. L'interno è composto da due capienti aule, da un salone multifunzionale, spazio per il riposo e attività varie ma soprattutto per attività motoria.
Il centro estivo prevede attività ludiche, laboratori creativi ed un percorso di educazione ambientale per avvicinare i ragazzi alla cura dell'ambiente e sensibilizzarli ad una visione ecologica.

ORARIO DI APERTURA:	7,30 - 16,30
PERIODI:	02-06 luglio
	09-13 luglio
	16-20 luglio
	23-27 luglio
ORARIO DI APERTURA:	7,30 - 12,30
PERIODI:	30 luglio-03 agosto
	06-10 agosto

* Le strutture sono ancora in attesa di assegnazione.

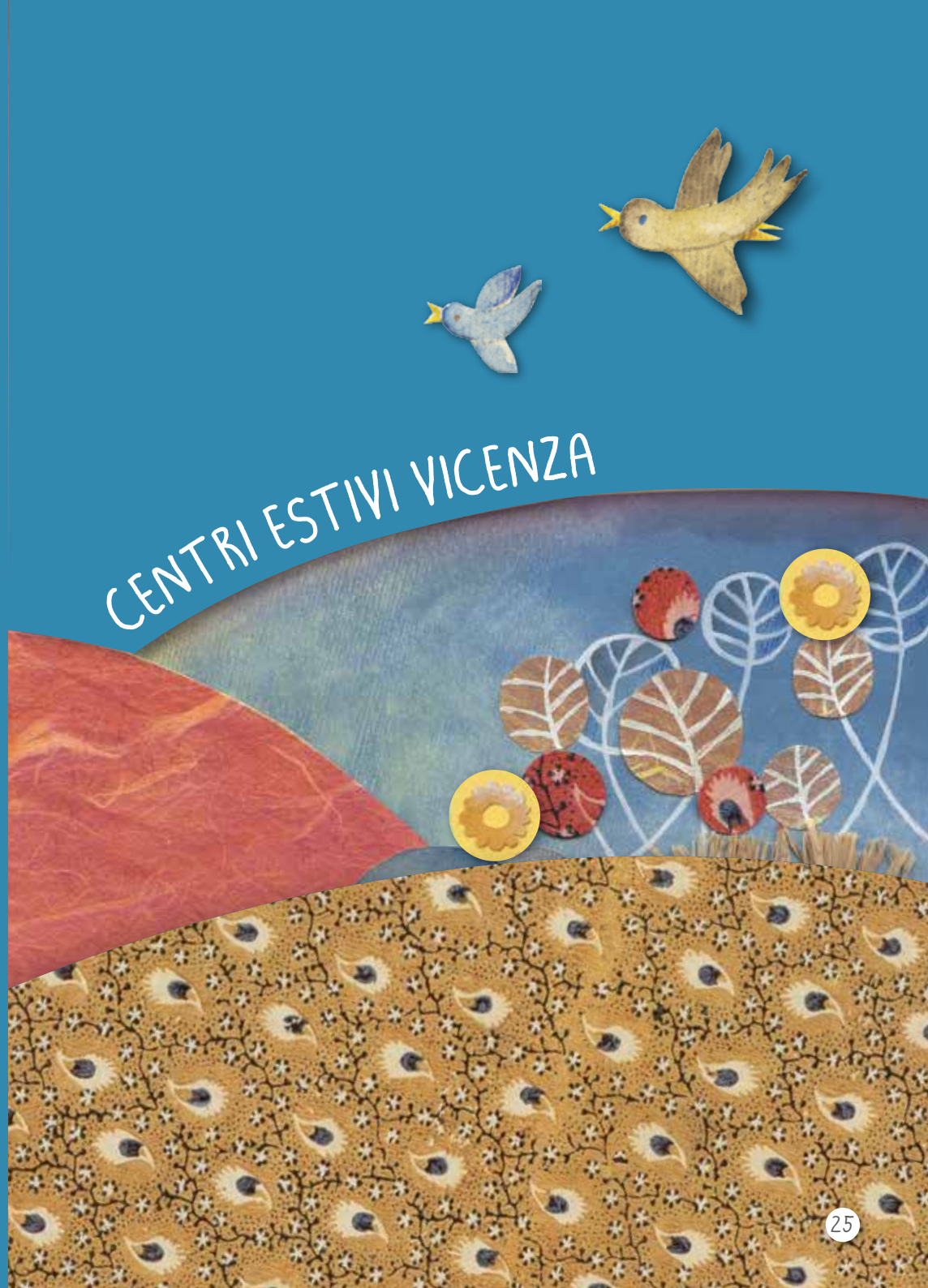
CENTRI ESTIVI VICENZA

SCUOLA PRIMARIA PERTINI

Via Einaudi, 33 - Vicenza

La scuola è dotata di spazi interni generosi e accoglienti. Esternamente è circondata da un'area verde ampia e attrezzata.
Durante il centro estivo saranno previste attività sportive, laboratori artistici ed espressivi, laboratori espressivo-musicali, gioca yoga nella natura e giochi con il coding. Rimarranno momenti liberi con ampio spazio per giochi tutti insieme, svago e un'uscita in piscina.

ORARIO DI APERTURA: 8,00 - 16,00

PERIODI:

- 11-15 giugno
- 18-22 giugno
- 25-29 giugno
- 02-06 luglio
- 09-13 luglio
- 16-20 luglio
- 23-27 luglio
- 30 luglio-03 agosto

CENTRI ESTIVI TREVISO

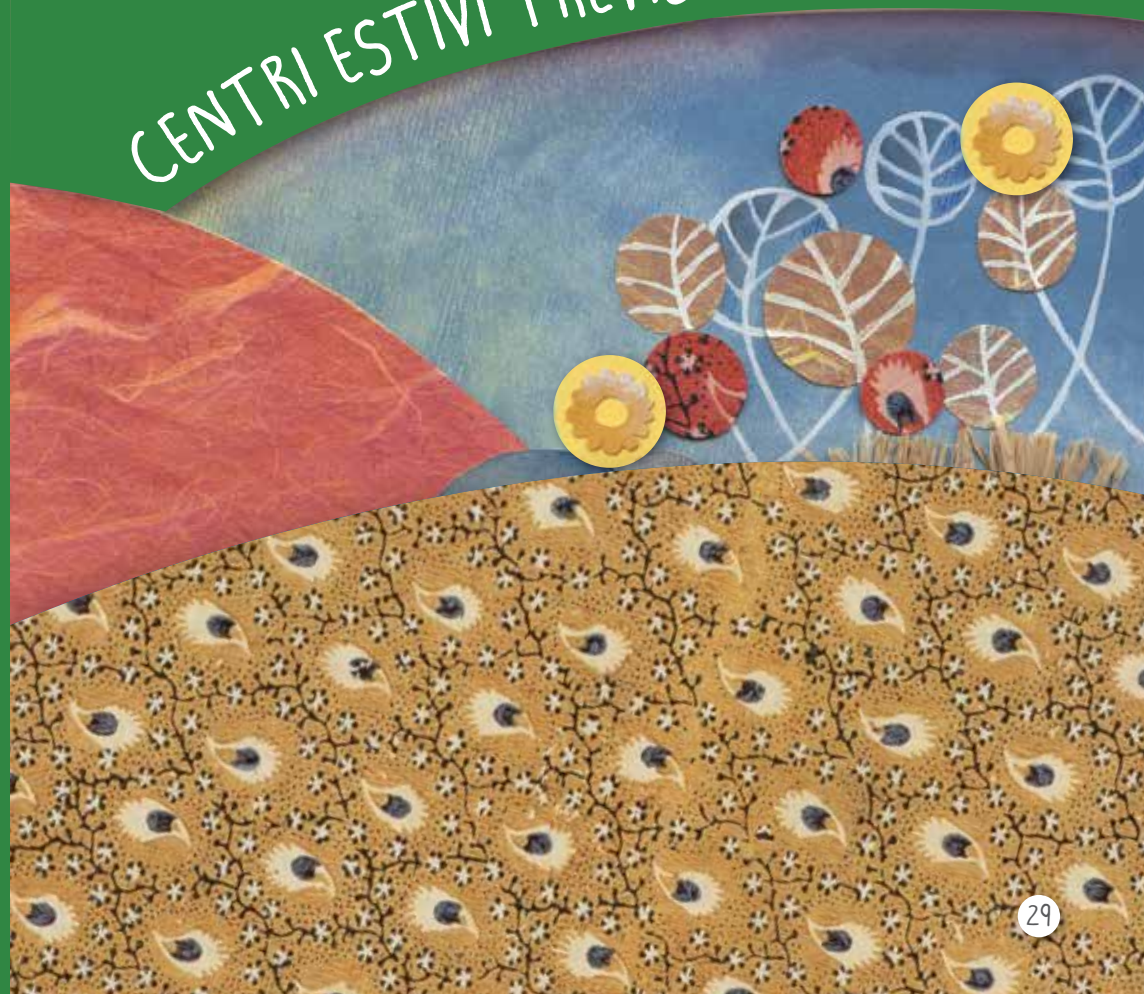

CENTRO INFANZIA BRUCOMELA

Via Ronzinella, 125 - Marocco di Mogliano Veneto (TV)

Gli ambienti del Centro infanzia sono accoglienti, spaziosi, colorati e organizzati a misura di bambino. La struttura dispone di un ampio giardino esterno attrezzato nel verde.
Durante il centro estivo la programmazione prevede giochi d'acqua e laboratori creativi (di manipolazione e costruzione, grafico-pittorici, di gioco e senso motorio, di lettura e drammatizzazione). Le attività verranno svolte anche in lingua inglese, proponendo ai bambini giochi e momenti a contatto con la natura, racconti, storie e tanto altro ancora.

ORARIO DI APERTURA: 8,00 - 16,00

PERIODI:
- 02-06 luglio
- 09-13 lug lio
- 16-20 luglio
- 23-27 luglio
- 30 luglio-03 agosto
- 06-10 agosto
- 20-24 agosto

NIDO LA TANA DEL LUPO

Largo Asiago, 10 - Castelfranco Veneto (TV)

Il centro estivo si propone di offrire un contesto di divertimento e benessere attraverso attivitò ludico-ricreative, giochi con l'acqua, letture e laboratori espressivi.
Il servizio sarà attivato con un minimo di 7 iscritti a settimana.

ORARIO DI APERTURA: 7,30 - 16,15

PERIODI:
- 02-06 luglio
- 09-13 luglio
- 16-20 luglio
- 23-27 luglio

FATTORIA SOCIALE CASTEL MONTE EL CONTADIN*

Via Circonvallazione Est - Castelfranco Veneto (TV)

Il centro estivo si svolge nella cornice suggestiva della Fattoria sociale "El Contadin" "C'era una volta…la Fattoria dei bambini" è il filo conduttore della programmazione, un percorso educativo in cui i bambini si cimenteranno in lavoretti sul campo e impareranno a prendersi cura degli animali e dell'orto.
Verranno inoltre realizzati laboratori di espressività e il percorso si concluderà con un piccolo spettacolo dove i bambini presenteranno alle famiglie quanto appreso.

ORARIO DI APERTURA: 8,00 - 17,00

PERIODI:
- 09-13 luglio
- 16-20 luglio
- 23-27 luglio
- 30 luglio-03 agosto

* minimo 8 iscritti

grafica e illustrazioni di Annamaria Cosmi - www.dgsrl.it

MANUTENCOOP

Via U. Poli n. 4, 40069 Zola Predosa (BO)
Tel. +39.051.35.15.111
www.manutencoopfm.it